

Manual Consulta de Notas Estudiantes



**UNIVERSIDAD DE
SAN BUENAVENTURA**
BOGOTÁ • MEDELLÍN • CALI • CARTAGENA



**Administración del Sistema de Información
de la Universidad de San Buenaventura**

Manual Consulta de Notas Estudiantes

Índice

Paso 1

Ingresar a la plataforma..... 3

Paso 2

Consultar notas 4

Paso 1, Ingresar a la plataforma

www.usbcali.edu.co

Botón Asís Autoservicio

Ingresar Usuario y Contraseña

Clic en botón conexión



Imagen # 1, Registrarse

En esta página se debe ingresar:

- Usuario: Por defecto es en mayúsculas.
- Contraseña: Distingue entre mayúsculas y minúsculas, recibe caracteres especiales y su longitud mínima es de 8 caracteres.

Se recomienda realizar la configuración del recordatorio de contraseña, para reestablecerla de forma autónoma en caso de ser necesario, para ello se deben seguir las instrucciones en el instructivo que se encuentra en el siguiente link <http://www.usbcali.edu.co/node/2864> .

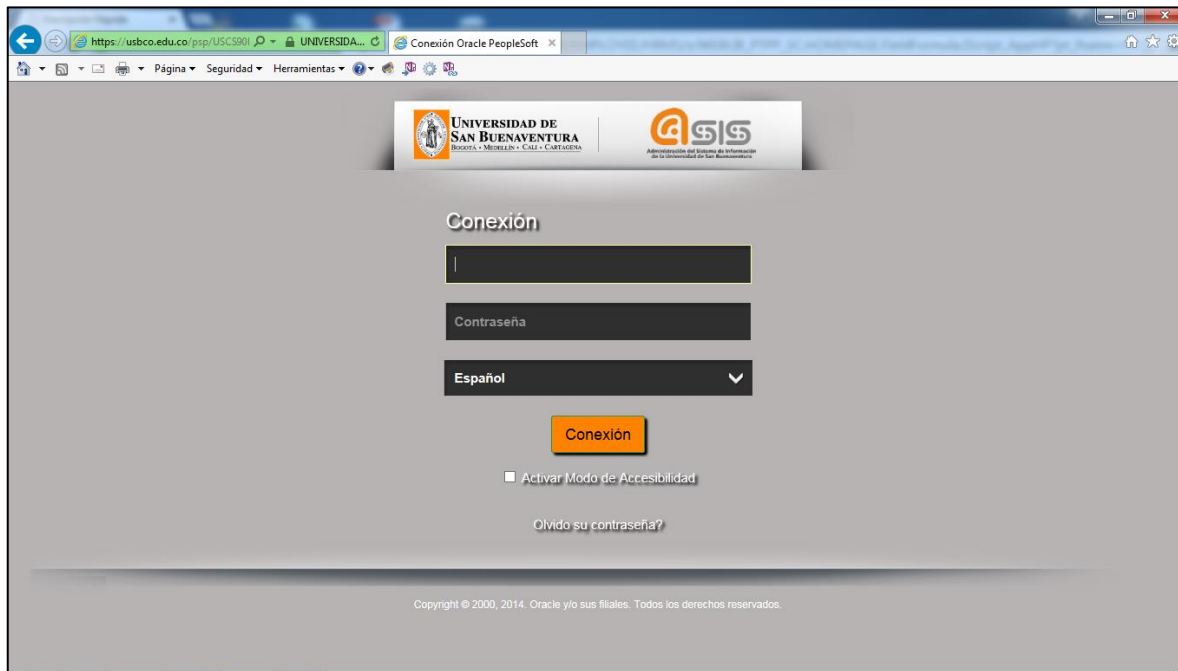
Manual Consulta de Notas Estudiantes

Paso 2, Consultar notas

Para que un estudiante pueda consultar las notas, se debe ir a la siguiente ruta:

Menú Principal > Autoservicio > Centro de Alumnado



Imagen # 2, Ruta de acceso para consulta de notas



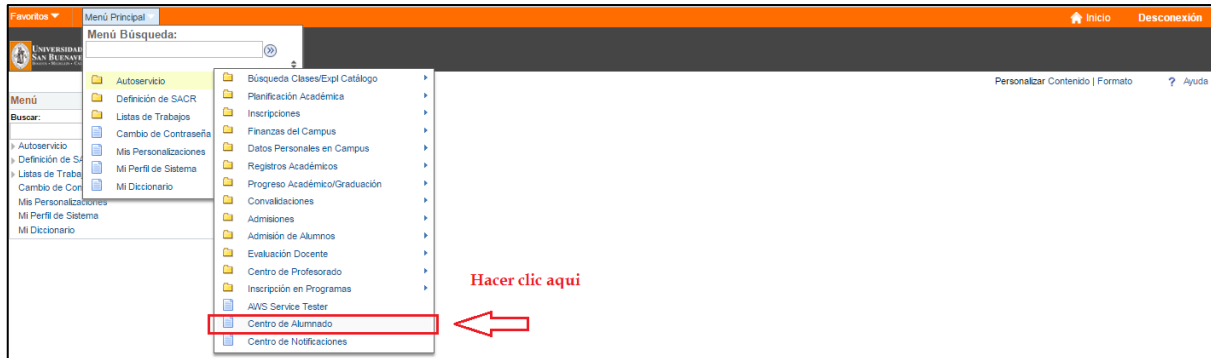

Imagen # 3, Asignatura con Ingreso de notas

Para consultar las notas ingresadas por los docentes se debe hacer clic en el icono  que se muestra dentro del recuadro rojo de la imagen # 3 *Asignatura con Ingreso de notas.*

Se debe tener en cuenta que solo las asignaturas que tienen el icono son las que a la fecha se le ha habilitado el ingreso de notas al docente, lo cual, NO necesariamente indica que el docente ingreso la nota.

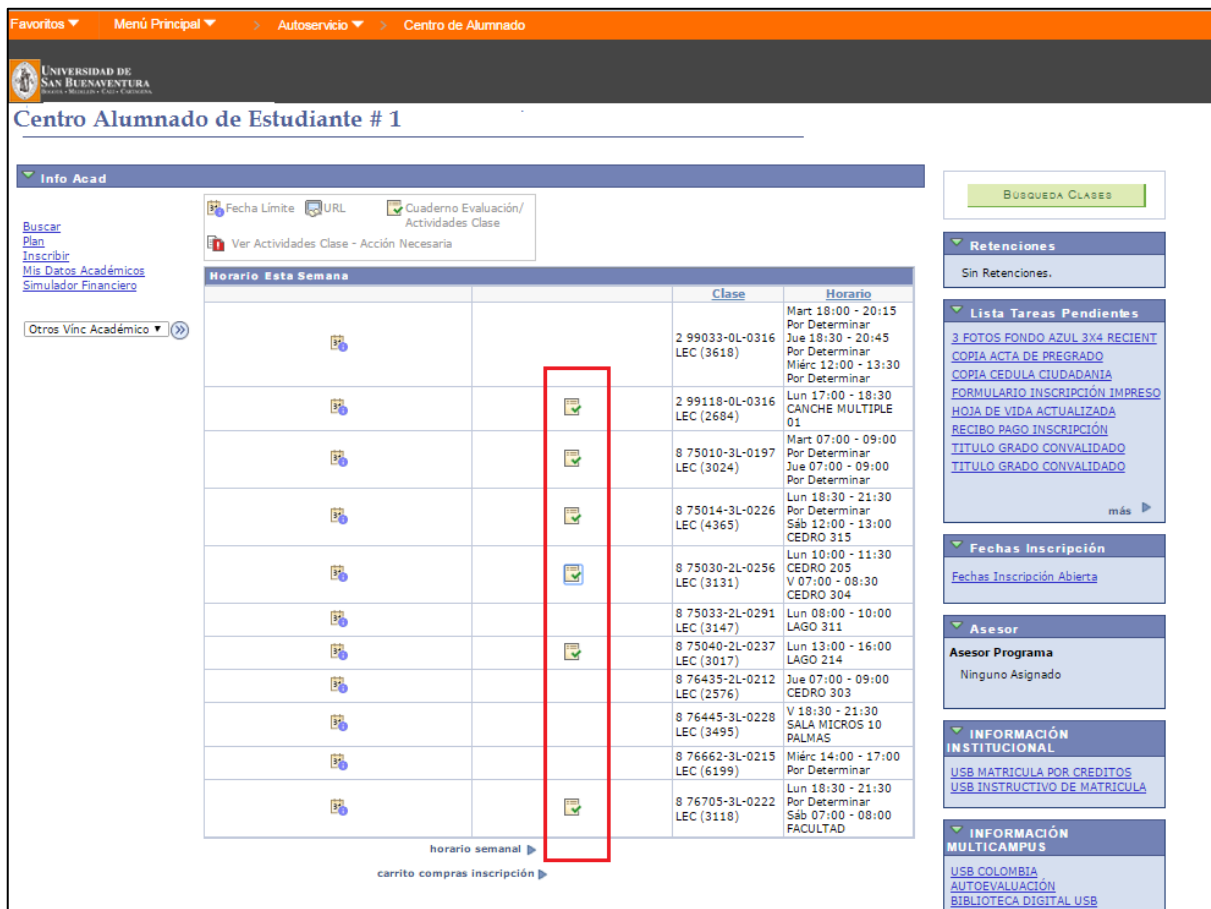

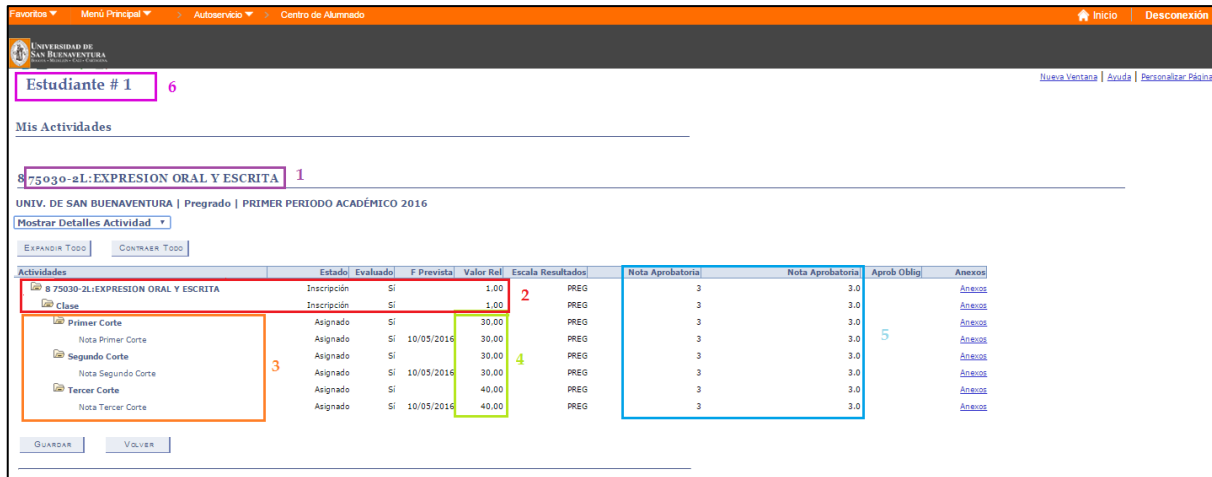
Actividades	Estado	Evaluada	F Prevista	Valor Rel	Escala	Resultados	Nota Aprobatoria	Nota Aprobatoria	Aprob Oblig	Anexos
75030-2L: EXPRESION ORAL Y ESCRITA	Inscripción	SI		1.00		PREG	3	3.0		Anexos
Clase	Inscripción	SI		1.00		PREG	3	3.0		Anexos
Primer Corte	Asignado	SI	10/05/2016	30.00		PREG	3	3.0	5	Anexos
Nota Primer Corte	Asignado	SI	10/05/2016	30.00		PREG	3	3.0		Anexos
Segundo Corte	Asignado	SI	10/05/2016	30.00		PREG	3	3.0		Anexos
Nota Segundo Corte	Asignado	SI	10/05/2016	30.00		PREG	3	3.0		Anexos
Tercer Corte	Asignado	SI	10/05/2016	40.00		PREG	3	3.0		Anexos
Nota Tercer Corte	Asignado	SI	10/05/2016	40.00		PREG	3	3.0		Anexos

Imagen # 4, Información en pantalla

- 1 Código de la asignatura : Nombre de la asignatura
- 2 Campo donde se acumula la calificación definitiva de la asignatura
- 3 Cantidad de cortes de ingreso de notas
- 4 Porcentaje parcial del corte, es decir:
 - Corte 1 = 30%
 - Corte 2 = 30%
 - Corte 3 = 40%
 O del 100% según corresponda a cada asignatura.
- 5 Nota mínima aprobatoria para cada corte y asignatura en general.
- 6 Nombre del estudiante



Imagen # 5, Consultar notas 1

Se debe hacer clic en la caja de lista de opciones, sobre la opción "Mostrar Resultados" como se muestra en la imagen # 5 Consultar notas 1.

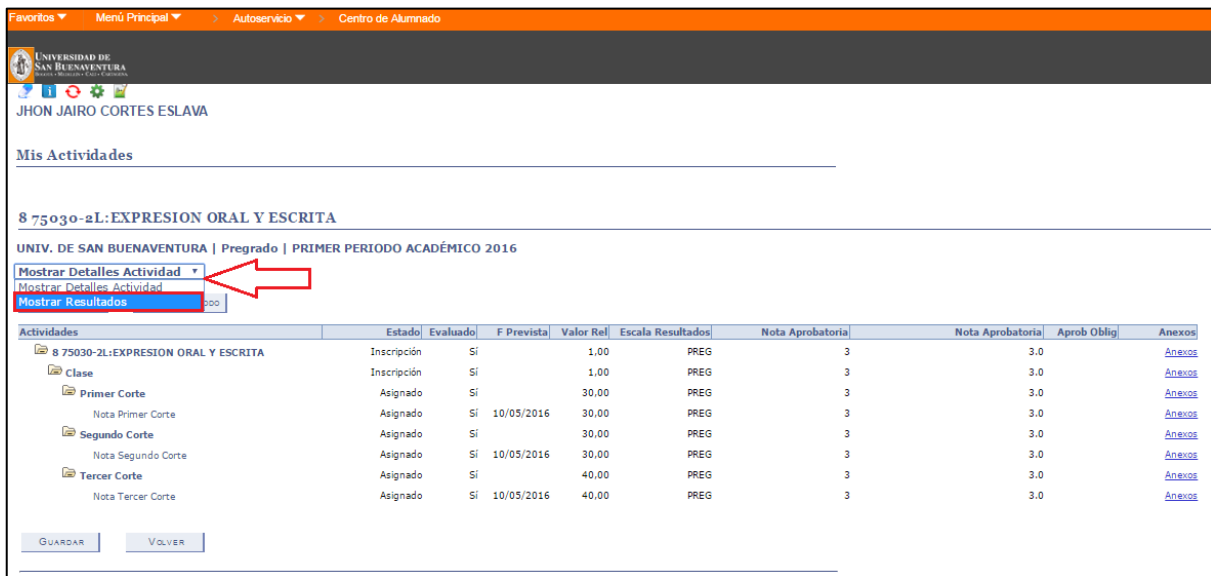

Imagen # 6, Consultar notas 2

- 1 Corte 1
- 2 Corte 2
- 3 Corte 3
- 4 Nota Definitiva
- 5 Nota obtenida en cada corte

Para ejemplo:

En el primer corte se obtuvo una nota de 4.2
 En el segundo corte se obtuvo una nota de 2.7
 En el tercer corte se obtuvo una nota de 3.8

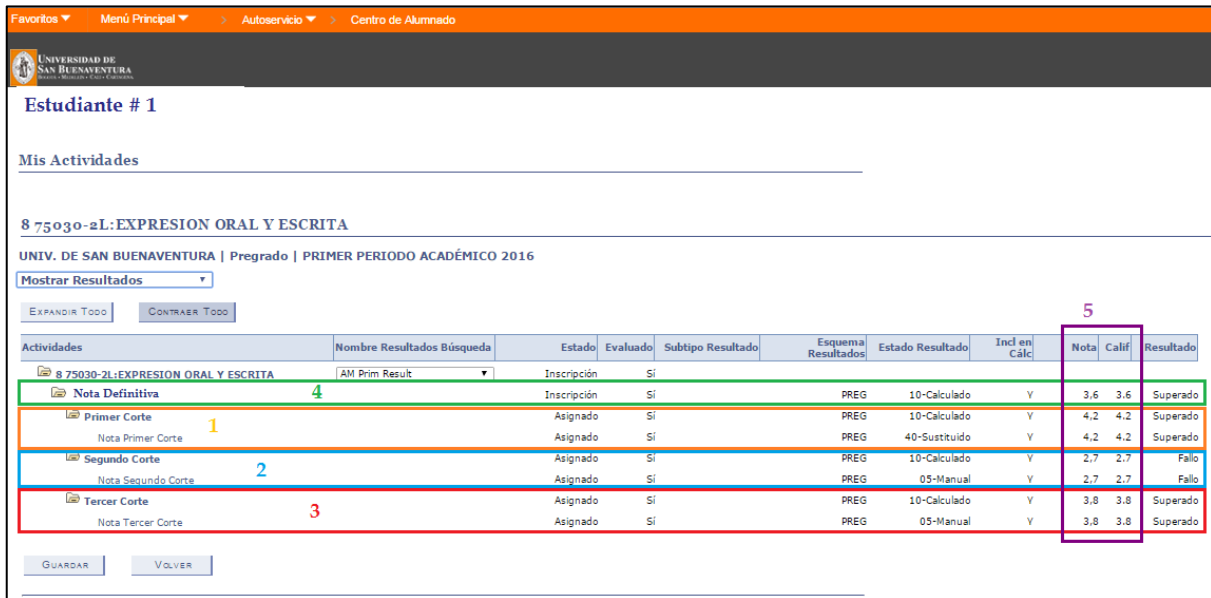
Con una definitiva de 3.6, para este caso se hace una aproximación en decimales según reglamento estudiantil artículo 12.

Ejemplo de cálculo de la nota definitiva.

	Nota obtenida	Porcentaje parcial	Aporte parcial para nota final
Corte 1	4,2	30%	1,68
Corte 2	2,7	30%	0,81
Corte 3	3,8	40%	1,14

Nota Definitiva 3,63 ≈ 3,6

**** Visualización para casos en los cuales el docente no ha ingresado nota.**

UNIVERSIDAD DE SAN BUENAVENTURA

Estudiante # 1

Mis Actividades

8 75035-2L:FRANCISCANISMO Y ECOLOGIA

UNIV. DE SAN BUENAVENTURA | Pregrado | PRIMER PERIODO ACADÉMICO 2016

Mostrar Resultados

EXPANDIR TODO CONTRAER TODO

Actividades	Estado	Evaluable	Subtipo Resultado	Esquema Resultados	Estado Resultado	Incl en Cál	Nota	Calif	Resultado
8 75035-2L:FRANCISCANISMO Y ECOLOGIA	Inscripción	Sí							
Nota Definitiva	Inscripción	Sí							
Primer Corte 30%	Asignado	Sí							
Nota Primer Corte	Asignado	Sí							
Segundo Corte 30%	Asignado	Sí							
Nota Segundo Corte	Asignado	Sí							
Tercer Corte 40%	Asignado	Sí							
Nota Tercer Corte	Asignado	Sí							

GUARDAR VOLVER

Campos vacíos, No se le ha ingresado notas

Imagen # 7, Asignatura sin notas ingresadas